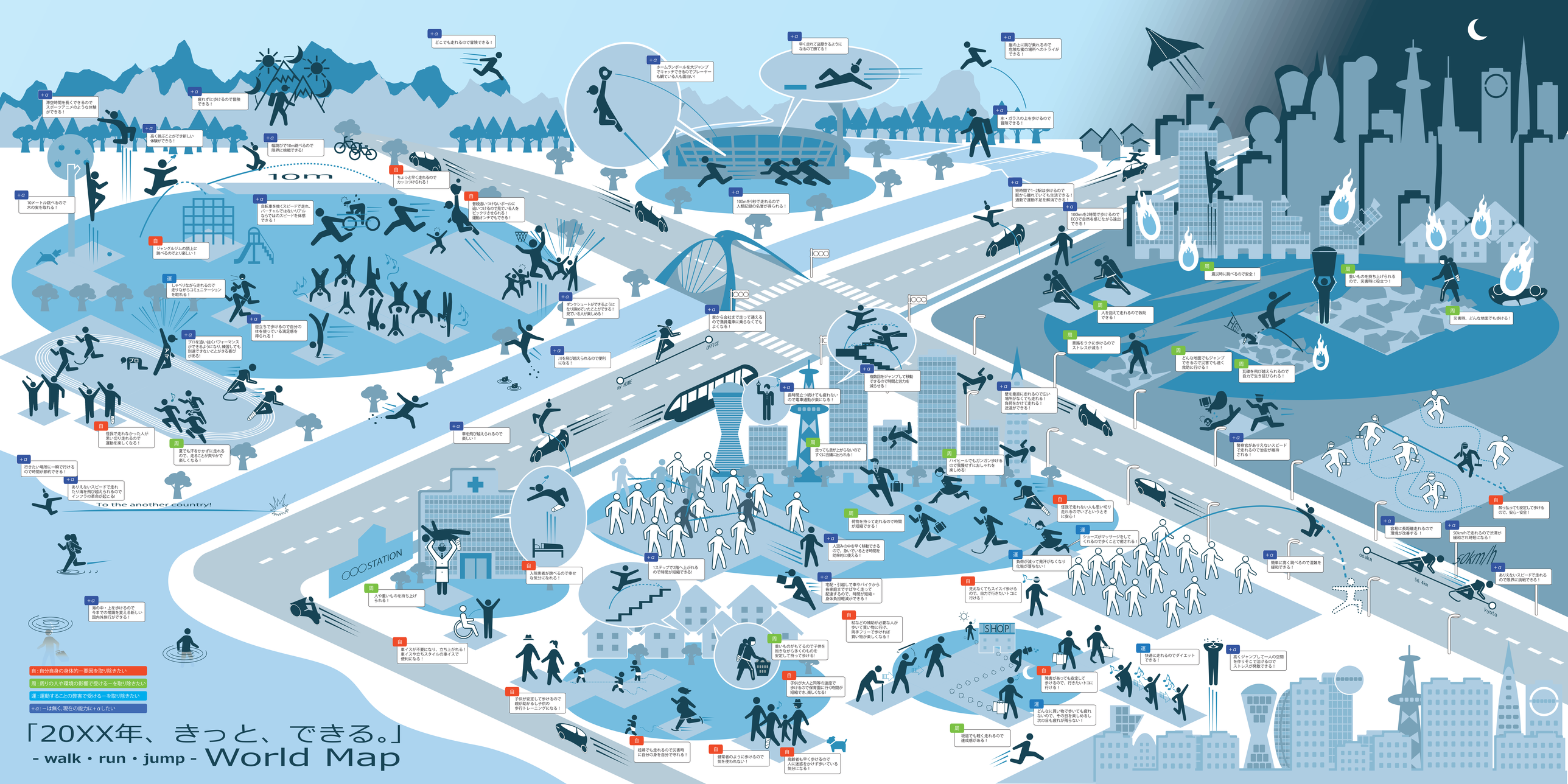
+α 滞空時間を長くできるので スポーツアニメのような体験 ができる！
+α 疲れずに歩けるので冒険 できる！
+α どこでも走れるので冒険できる！
+α 高く跳ぶことができて新しい 体験ができる！
+α 幅跳びで10m跳べるので 限界に挑戦できる！
10m
自 ちょっと早く走れるので カッコつけられる！
+α 10メートル跳べるので 木の実を取れる！
+α 自転車を抜くスピードで走れ、 バーチャルではないリアル ならではのスピードを体感 できる！
自 ジャングルジムの頂上に 跳べるのでより楽しい！
自 野球選ぶっけないボールに 追いつけるので見ている人を ビックリさせられる！ 運動オンチでもできる！
運 しゃべりながら走れるので 走りながらコミュニケーション を取れる！
+α 逆立ちで歩けるので自分の 体を使っている満足感を 得られる！
+α プロを追い抜くパフォーマンス ができるようになり、練習しても 到達できないことがさき喜び がある！
プロ
+α ダンクシュートができるように なり眺めていたことができる！ 見ている人が楽しめる！
+α 川を飛び越えられるので便利 になる！
自 怪我で走れなかった人が 思い切り走れるので 運動を楽しくなる！
周 夏でも汗をかかずに走れる ので、走ることが興やが で楽しくなる！
+α 行きたい場所に一瞬で行ける ので時間が節約できる！
+α ありえないスピードで走れ たり海を飛び越えられるので インフラの革命が起こる！
To the another country!
+α 海の中・上を歩けるので 今までの常識を変える新しい 国内外旅行ができる！
+α 家から会社まで走って通える ので満員電車に乗らなくても よくなる！
OFFICE
MY HOME
+α 長時間立つ続けても疲れない ので電車通勤が楽になる！
+α 複数回をジャンプして移動 できるので時間と労力を 減らせる！
周 走っても息が上がらないので すぐに会議に出られる！
+α 壁を垂直に走れるので広い 場所がなくても走れる！ 負荷をかけて走れる！ 近道ができる！
周 ハイヒールでもガンガン歩けま ので貴婦せずにおしゃれを 楽しめる！
+α 車を飛び越えられるので 楽しい！
STATION
自 入院患者が跳べるので幸せ な気分になれる！
周 入や重いものを持ち上げ られる！
自 車イスが不要になり、立ち上がれる！ 車イスや立ちスタイルの車イスで 便利になる！
自 子供が安定して歩けるので 親が助かる！子供の 歩行トレーニングになる！
自 妊婦でも走れるので災害時 に自分の身を自分で守れる！
自 健常者のように歩けるので 気を使われない！
自 高齢者も早く歩けるので 人に迷惑をかけず歩いている 気分になる！
周 重いものがもてるので子供を 抱きながら多くのものを 安定して持って歩ける！
自 子供が大人と同等の速度で 歩けるので保育園に行く時間が 短縮でき、楽しくなる！
+α 1ステップで2階へ上がれる ので時間が短縮できる！
+α 人混みの中を早く移動できる ので、急いでいるときの時間を 効率的に使える！
+α 宅配・引越しで車やバイクから 各家庭をすばやく走って 配達するので、時間の短縮・ 身体負担軽減ができる！
周 荷物を持って走れるので時間 が短縮できる！
+α 早く走れて満腹きるように なるので旅でる！
+α ホームランボールを大ジャンプ でキャッチできるのでプレーヤー も新でいる人も面白い！
+α 100mを9秒で走れるので 人類記録の名誉が得られる！
+α 屋の上に跳び乗れるので 危険な場の場所へのトライが できる！
+α 氷・ガラスの上を歩けるので 冒険できる！
+α 短時間で1~2秒は歩けるので 駅から離れていても生活できる！ 運動で運動不足を解消できる！
+α 100kmを2時間で歩けるので ECOで自然を感じながら通勤 できる！
周 震災時に跳べるので安全！
周 重いものを持ち上げられる ので、災害時に役立つ！
周 人を抱えて走れるので救助 できる！
周 悪路をラクに歩けるので ストレスが減る！
周 どんな地面でもジャンプ できるので災害でも速く 救助に行ける！
周 災害を飛び越えられるので 自力で生き延びられる！
周 災害時、どんな地面でも歩ける！
+α 警察官がありえないスピード で走れるので治安が維持 される！
自 怪我で走れない人も思い切り 走れるのでいざというとき に安心！
運 シューズがマッサージをして くれるのでゆっくりと歩ける！
運 負荷が減って関ずがなくなり 化粧が落ちない！
自 見えなくてもスイスイ歩けま ので、自力で行きたいトコに 行ける！
自 杖などの補助が必要な人が 歩いて買い物に行け、 両手フリーで歩ければ 買い物が楽しくなる！
SHOP
自 障害があっても安定して 歩けるので、行きたいトコに 行ける！
運 どんなに買い物で歩いても疲れ ないので、その日を楽しめるし 次の日も疲れが残らない！
周 坂道でも軽く走れるので 速度感がある！
運 快適に走れるのでダイエット できる！
+α 高くジャンプして一人の空間 を作りそこで泣けるので ストレスが発散できる！
+α 容易に長距離走れるので 環境が改善する！
+α 50km/hで走れるので池潜が 緩和され時短になる！
+α 簡単に高く跳べるので道路を 緩和できる！
+α ありえないスピードで走れる ので復昇に挑戦できる！
+α 即一払っても安定して歩ける ので、安心・安全！
osaka
56.4km
50km/h
kyoto
自：自分自身の身体的ー原因を取り除きたい
周：周りの人や環境の影響で受けるーを取り除きたい
運：運動することの弊害で受けるーを取り除きたい
+α：ーは無く、現在の能力に+αしたい
「20XX年、きっと、できる。」
- walk・run・jump - World Map